

# **Preview CBR dan Fibo Musang (FMCBR)**

Disusun oleh : hondo san

Ver 1.1



**-Fibo Musang dipakai untuk menentukan Target / TP .**

**-Ada 3 terminal TP : TP1 / 161, TP2/261 dan TP3 / 423**



**EU sudah sampai di Puncak / Pucuk !  
Ini salah satu syarat SOP Fibo Musang (ada 4 syarat utama)**



- Berlaku juga di CFD, stock AAPL
- Market sampai di bottom, fibo 423 !

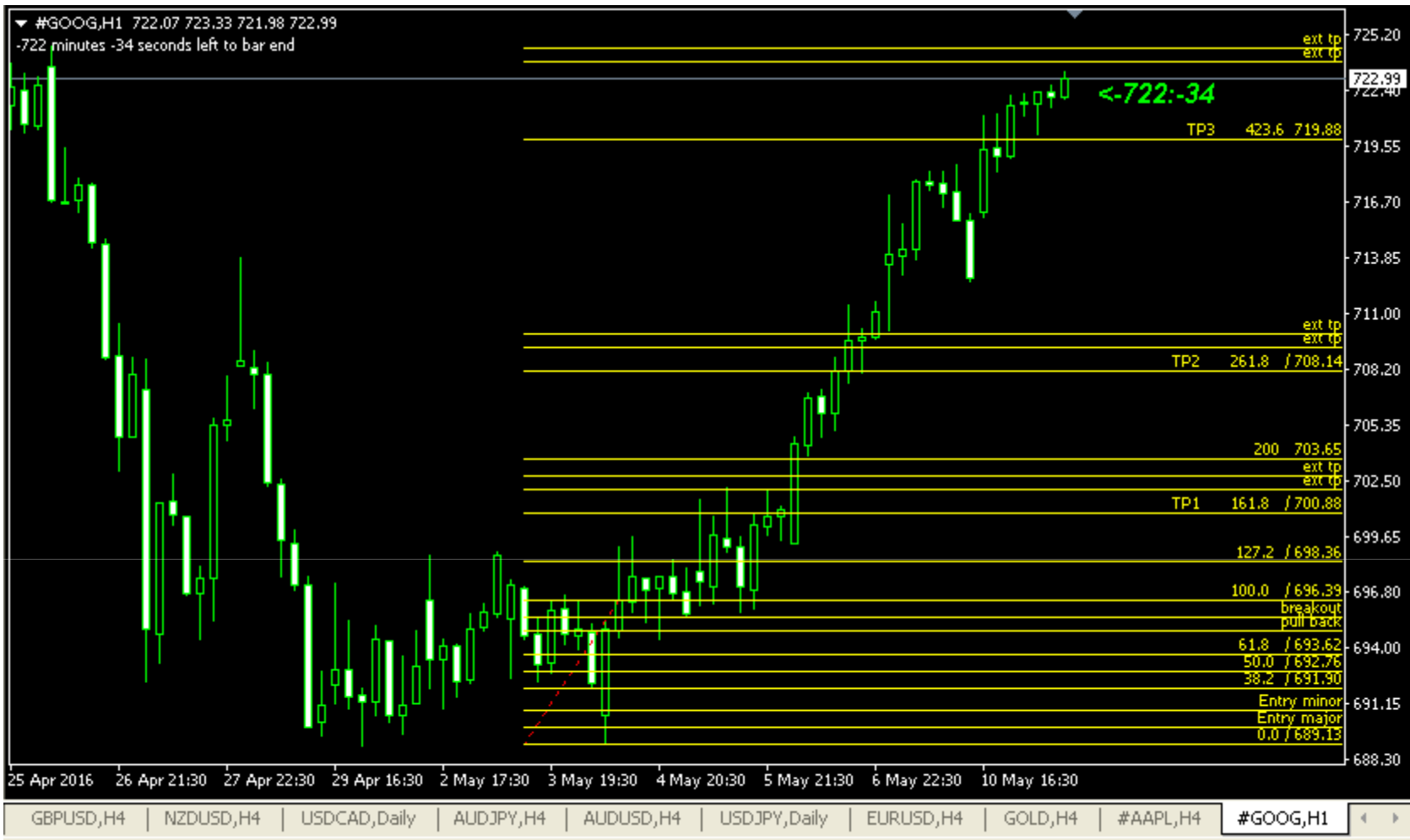

- Juga di GOOG / Google !

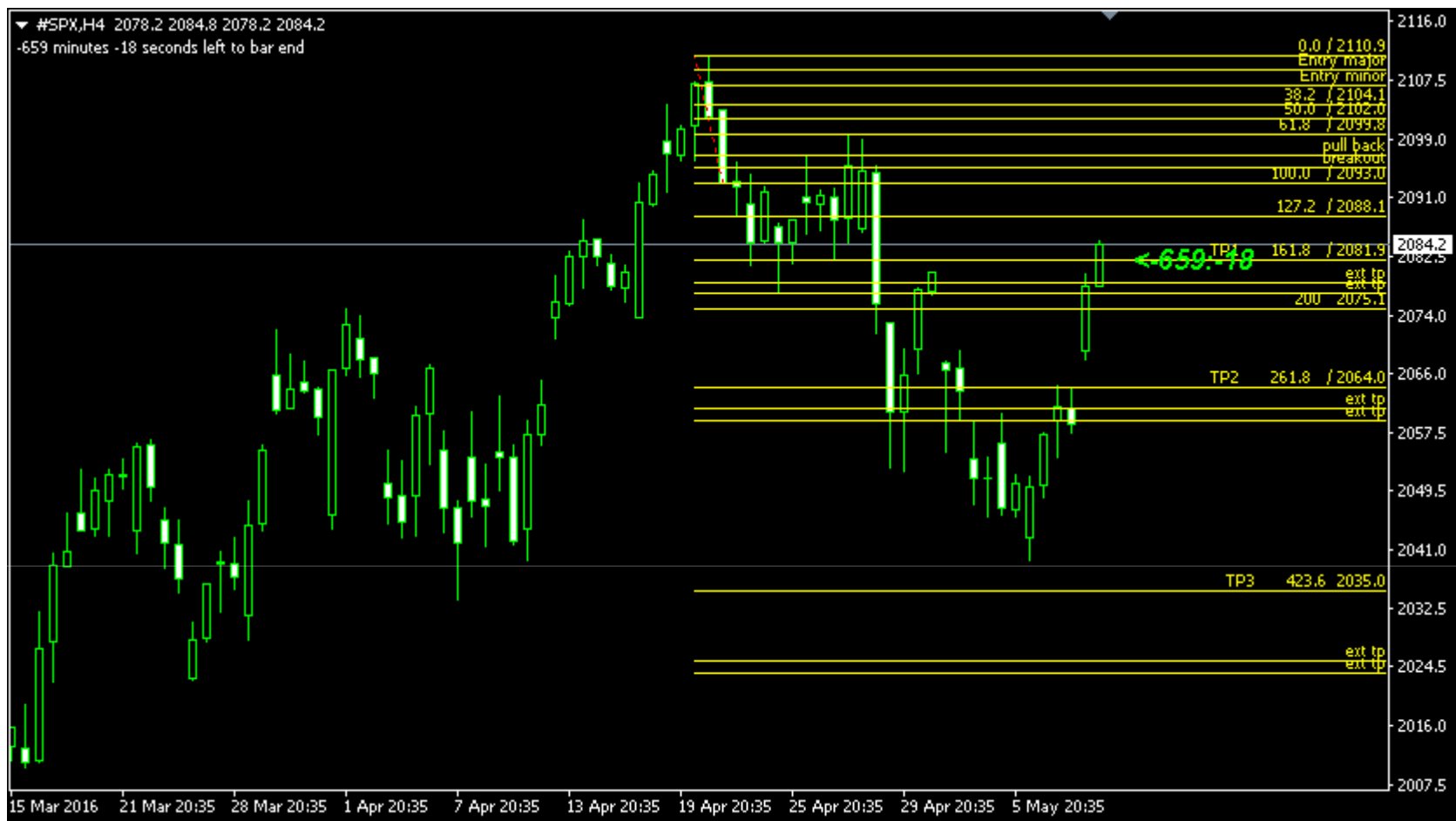

- Bahkan di index SPX juga confirmed !



- Juga confirmed di metal / Gold !

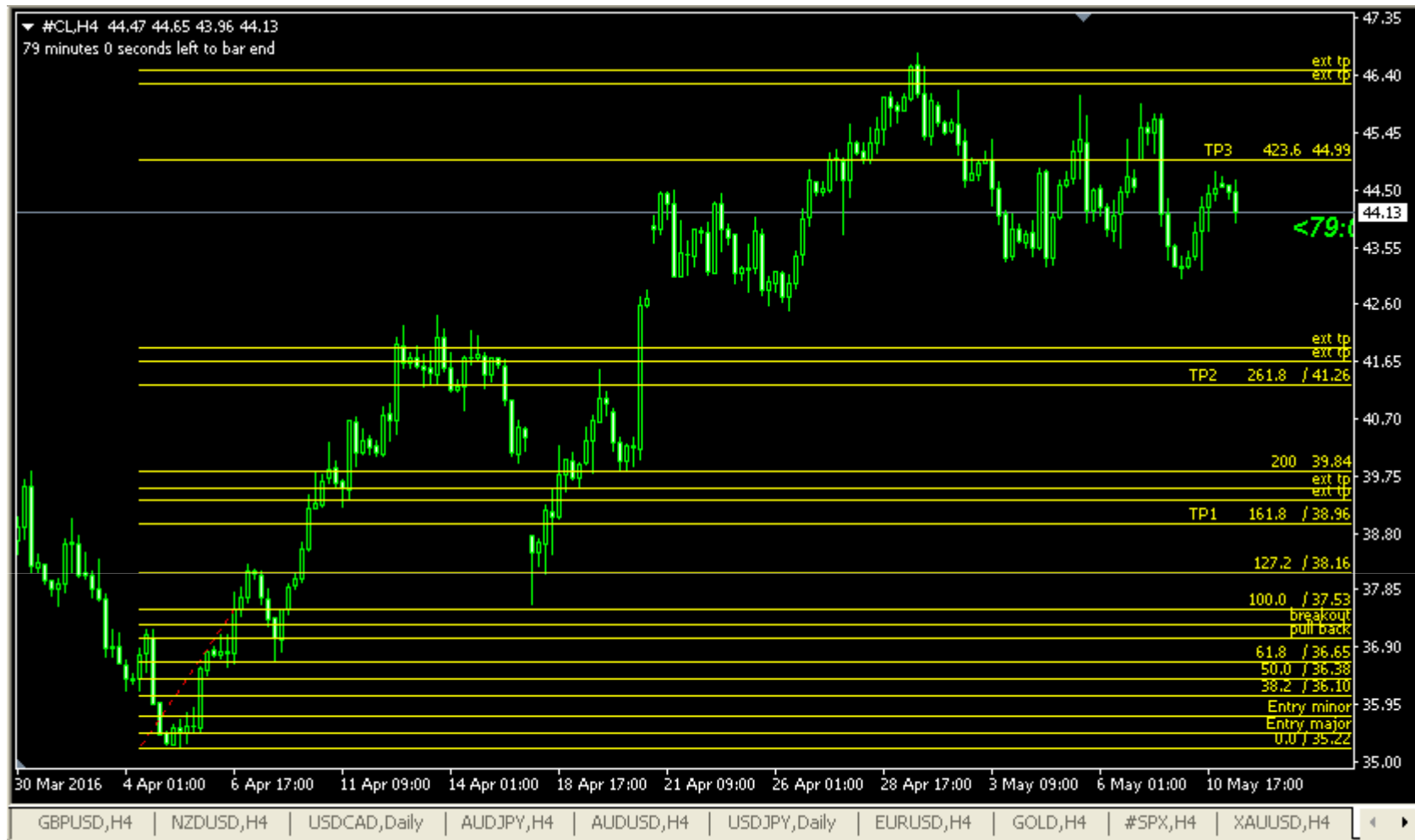

- Komoditi / Oil juga bisa diterapkan !





- Kita bisa detect market masih akan turun ! Belum balik arah ke atas/ buy.
- Dari TP1 masih akan menuju ke TP 2 di bawah nya !

- Juga bisa diterapkan di any Time Frame
- Dari Monthly, Weekly, Daily, H4, H1, s/d M1.
- Dari scalping, day trade, swing trade.
- Cuma memang yg paling stable di H4/ D1 dibandingkan di M5 / M15.
  
- Apakah ini Cuma rekayasa semata ? Fibonaci ditarik tarik agar pas sampai bottom / pucuk ?
- Coba kita praktekan langsung di market live , now !

- Fibo Musang bisa digabungkan dengan teori klasik indikator lainnya : seperti BBMA atau supply and demand, dll.

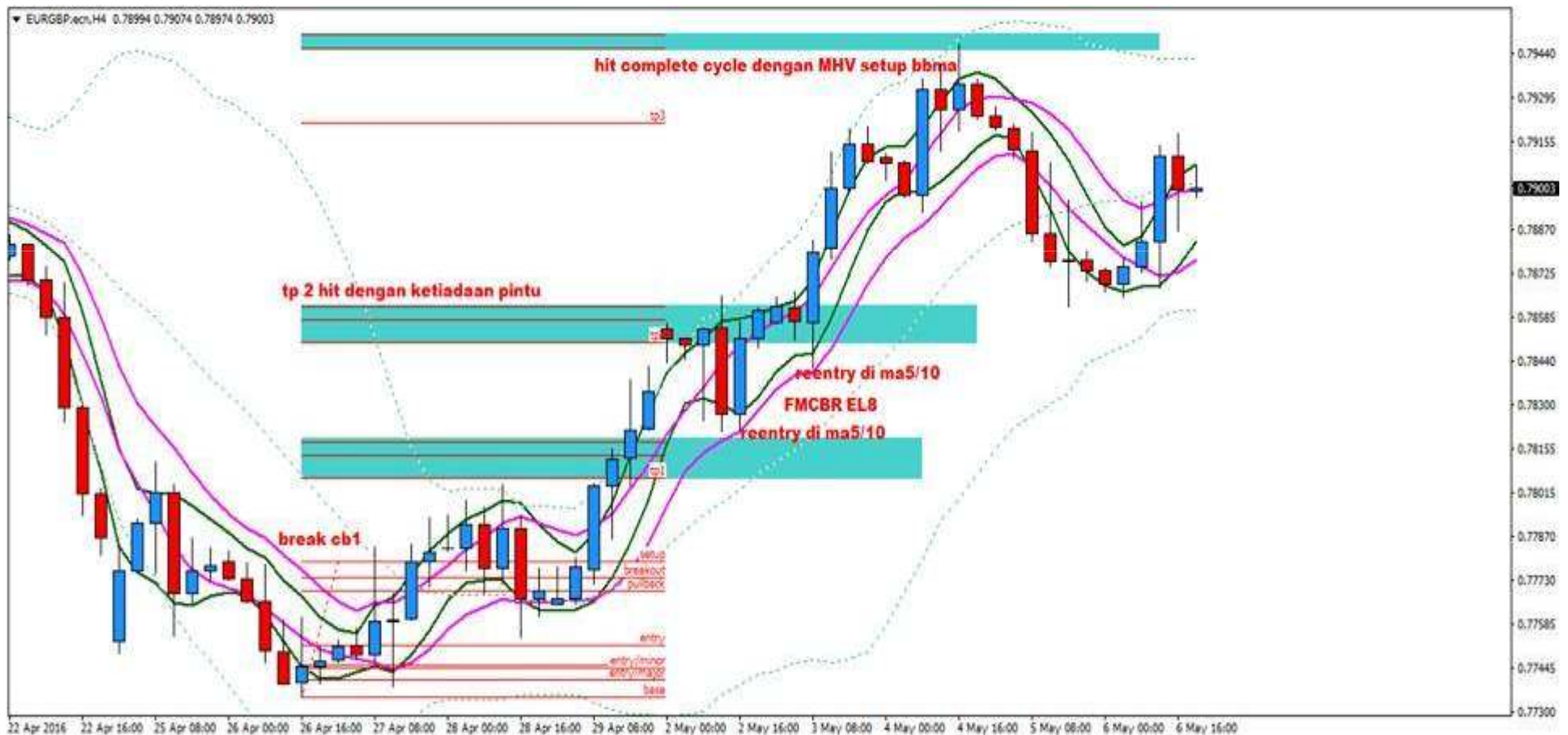

USOCHFact.H4 0.96901 0.97292 0.96891 0.97249

**FMCBR**



7 Apr 2016 8 Apr 12:00 11 Apr 20:00 13 Apr 04:00 14 Apr 17:00 15 Apr 20:00 19 Apr 04:00 20 Apr 12:00 21 Apr 20:00 25 Apr 04:00 26 Apr 12:00 27 Apr 20:00 29 Apr 04:00 2 May 12:00 3 May 20:00 5 May 04:00 6 May 12:00

0.98670  
0.98330  
0.97980  
0.97640  
**0.97249**  
0.96950  
0.96610  
0.96270  
0.95930  
0.95580  
0.95230  
0.94890  
0.94550  
0.94200  
0.93860  
0.93520

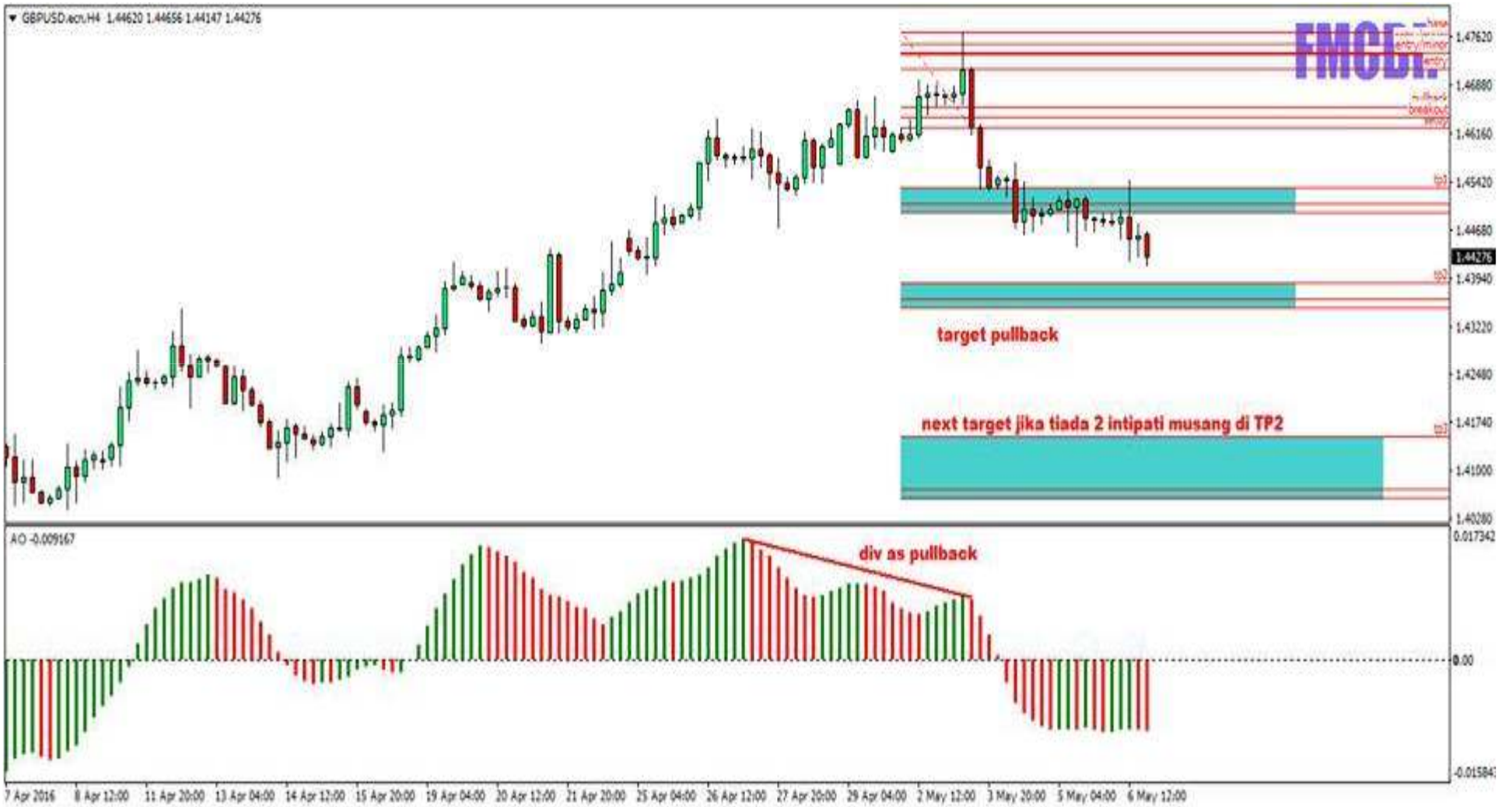

-Konsep SnR , ketika ada trending kuat, tidak ada Pintu/CB1, maka tidak ada alasan market berubah arah , dia akan melanjutkan trend sebelumnya.



