

Fibo Musang , TP , SL SOP dan Frameworks

Di susun ulang oleh : hondo san
Versi 1.1

Review sejenak

- Untuk mengkonfirmasi market balik arah, adalah perlu 2 syarat :
 - 1. Adanya IB
 - 2. Adanya CB1.
- CB1 itu syaratnya : wajib ada new High atau wajib ada new Low

CBR key

- Syarat untuk jadi CBR Key
 - Ada momentum berterusan, min 3 candle, lalu pullback 1 – 2 candle. Lalu candle berterusan, break candle bull sebelumnya...
 - Maka candle terakhir di bawah nya itu sebagai CBR Key
 - Entry nya , setelah balik ke daerah CBR Key, baru entry OP.

CB 2

- Ketika ada CB1 di TF H1, maka posisi tsb. Sama dengan CB2 di TF H4.
- Kenapa tidak terus pakai CB1 , tapi kadang pakai Dominant break ?
 - Karena di dalam Dominant H4, ada CB1 break di H1
 - Juga di dalam dominant break H1, ada CB1 break di M30 or M15
 - Jadi di dalam dominant ada CB1 tapi di lower TF.

SOP Fibo Musang

- 1. Wajib ada Initial Break / IB.
- 2. Wajib berada di level Fibo 261 / 423
- 3. Initial --→ defined
 - Dominant break
 - CB1 break
- 4. Retest – Entry

Konsep Fibo Musang

- 1. Dominant Break
- 2. CB1 Break
- Dominant : Tidak ada ukuran besar/ pips nya
 - Candle di dalam nya, min. 2 candle lalu candle ke-3 break. Jika baru candle ke-2 sudah break, no valid
 - Candle yg break zone mother candle, yg dipakai sebagai tarikan Fibo nya dari body tsb. Ke shadow paling bawah / atas

- Fibo bukan untuk entry.
- Fibo adalah Target, sasaran / setup TP ,
anggaran, analisa
- Entry kita based on CBR, ada pattern

Analisa step by step



- Pair EU, di TF D1
- Ada dominant candle, break. Kita tarik fibo musang dari candle break dominant tsb
- Terjadi pullback di 161.8...tapi kita tidak tahu seberapa jauh pullback tsb.
- Setelah pullback ada Initial Break / IB, valid
- Tapi tidak ada CB1 nya , jadi belum ada pertukaran trend

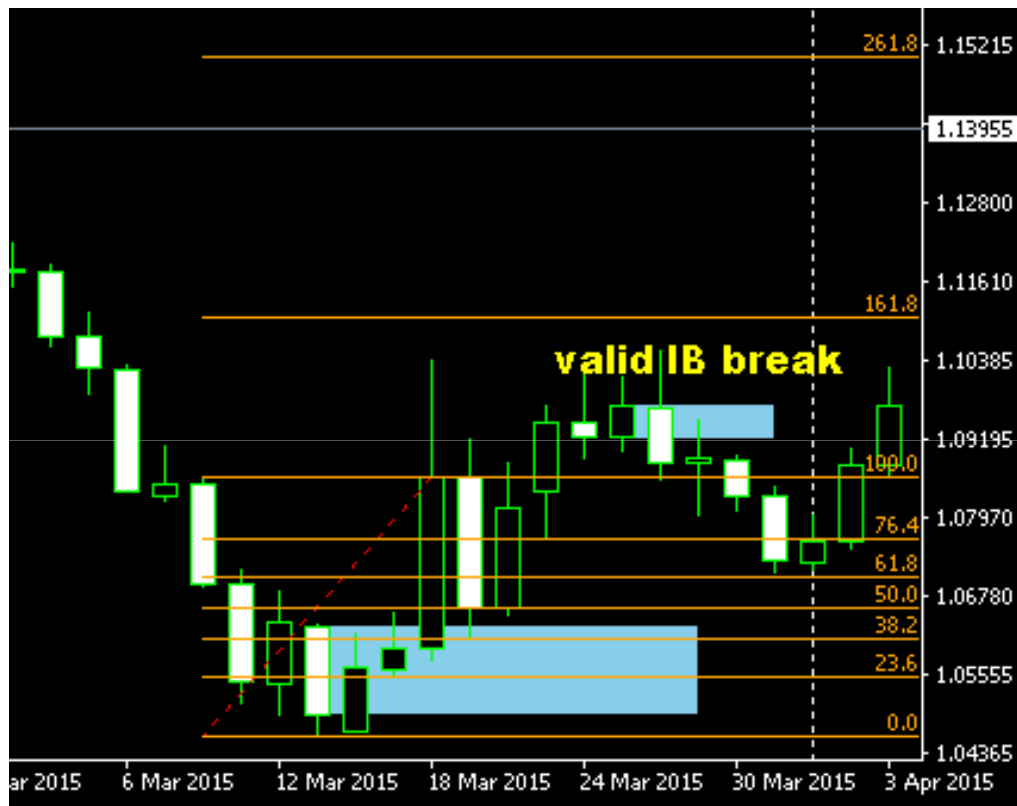

-Terjadi IB Break , valid
 -lalu ada pullback , retest untuk entry
 Dan mencapai Fibo 61.8

-Tapi tidak ada CB1, jadi kita bisa asumsikan ada pullback sementara, tidak terjadi pertukaran trend.

- Tapi di H4, berlaku CB1
- Kita tarik fibo musang dari candle yg break CB1
- Market sampai di fibo 261.8
- Jadi terlihat jelas terjadi pullback dan market tidak meneruskan balik arah trend.



- Kita check SOP nya
- Ada candle dominant , di daerah Fibo 261.8
- Ada IB , yaitu dominant break. Two in One.
- Ada level 6. sebab level 6 selalu berlaku di dalam dominant



- Tentukan TP, tarik fibo Musang dari candle break Dominant CS
- market sampai di 261.8

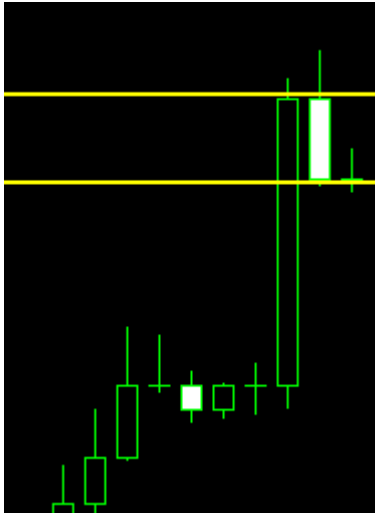

- Current market. Setelah bull panjang, ada candle bear...Lalu ada candle bull lagi.
- Jika candle bull nya naik sedikit dan tidak menembus candle bear sebelumnya, maka ini entry level 6.
- Tapi jika candle bullnya naik melebihi candle bear sebelumnya, maka ini entry level 4.
- Jadi di TF H4 ini ada ketidakpastian....jangan entry di H4 ini. Tunggu konfirmasi candle berikutnya.

- Tapi kalau kita tetap ingin entry , maka bisa lihat TF lower nya , di H1
- Ketika lihat di H1, ada pola a-b- tapi c nya belum terbentuk.
- Maka turun ke bawah TF M30 or M15.
- Maka bisa terlihat ada nya pola a-b-c. Tapi dimana CB1 nya ? Tidak ada CB1 tidak bisa tarik fibo.

- Maka bisa turun ke TF M5.
- Mana yg paling penting ? Entry or Ending ?
 - Ending. Karena salah ending maka 2x salah (entry dan ending nya).
- Terlihat di M5, ada IB, ada CB1. ada Retest entry nya. Dan posisi tsb. Sudah pas di 261. 4 syarat SOP sudah terpenuhi.
- Maka tinggal tarik fibo musang dari candle yg break CB1.....terlihat sudah sampai TP nya di 261

- Ada kasus, terjadi IB, lalu ada CB1.
- Tapi ternyata market tidak balik ke IB untuk retest.
- Maka check CBR Key....ada momentum berterusan, lalu ada 1 candle reversal , maka ini zone entry nya. Zone CBR Key.
- Bisa juga terjadi market tidak retest tapi terus turun tsb. Karena sebelumnya terjadi CB1 dan CB2 tembus shg saat ini kondisi nya.

- Contoh gambar nya : EU 14 Oct 2015 / H4

- Kalau ada Dominant dan CB1, maka kita tarik fibo musang dari dominant dulu. Jika sudah sampai fibo final di 423 dan masih bergerak turun / pecah , maka bisa tarik fibo musang nya dari CB1 .
- Karena Dominant di H4, pastinya ada CB1 di TF lower, H1.

- Kalau mencapai TP1 / 161 apakah boleh TP dulu ? Boleh lah ! Tidak ada yg melarang.
- Next question , dimana kita hit next OP nya ?
- Ingat kalau market mau berubah arah harus ada CB1 dulu. Jika market belum tembus / pecah pintu / CB1 maka artinya belum confirm, artinya market akan turun lagi. So jangan BUY dulu lah....karena market akan turun !

