

Fibo Musang Entry level 2 - 8

Di susun ulang oleh : hondo san

Ver. 1.1

Level Entry 2 : Entry after CB1 break



- Entry ini berhubungan dg Fibo
- Market bergerak dalam pola a-b-c.
- Untuk entry Level 2 ini harus ada 2 syarat utama :
 - 1. Initial Break / IB
 - 2. Break CB 1 (tidak boleh sama level dg IB)
- Baru kita plan cari entry – di CBR , re entry / retest
- So, harus ada IB dulu baru cari CB1 / pintu.

• 2023/01/14 14:00:00 (UTC+8)



Time: 2023/01/14 14:00:00 (UTC+8)

3:22PM

2.30K/s    H+ 

AUDUSDmicro, H1

0.76465 0.76565 0.76363 0.76492



EL2: IB, CB1, Retest – Fibon Musang



Kalau market mau berubah arah, harus ada PINTU / CB 1.
Tidak ada CB1/ pintu maka tidak bisa naik tapi market
tetap akan turun.



- Untuk market berubah arah, yg penting ada IB dan CB1/pintu
- Ketika sudah dipecah IB dan pintunya / CB1, maka kita siap2 entry dg menunggu dia balik ke lokasi IB.
- Jadi ini yg disebut CBR, candle break and Retest
- Kalau tidak masuk daerah IB, No position !

- Retest akan mencari body terakhir dalam group candle
- Kadang kala tidak sampai ke body terakhir, tapi best entry adalah di body terakhir !
- Untuk mencari body terakhir bisa turun ke TF lower, ke H1.

Konsep CB1 dan Dominant



- Ciri2 CB1 : - kalau market UP, harus ada new HIGH.
- Kalau market Down, harus ada new LOW
- Ketika di TF H4, market break CB2, maka artinya market akan berubah arah.
- Biasanya CB2 tengok di TF H4.
- Penentu Trend ada di H4 . GPRS kita.

Break Pintu / CB1, dan hit TP 2



Ada pintu / CB1 tapi tidak Break !





No Pintu / CB1



- Entry level 2, di H1, untuk intraday
- Entry level 3, di H4, untuk swing.
 - Dan level 3 ini, contra trend.
- Untuk main scalping juga bisa , pakai entry level 4 (CBR Key). TP 10 pips pasti dapat.



- Untuk TP : Tarik Fibo Musang dari CB1....check batas di fibo 261.8 (TP1) atau 423.6 (TP2)
- Fibo Musang ini baru bisa ditarik jika sudah terjadi CB1, jika belum ada CB1 / pintu nya , maka Fibo Musang tdk bisa ditarik. Ini syarat utama CB1 nya !



- Untuk mengambil posisi SELL or Buy, maka market harus sampai di complete area (puncak / pucuk) atau lembah / akar

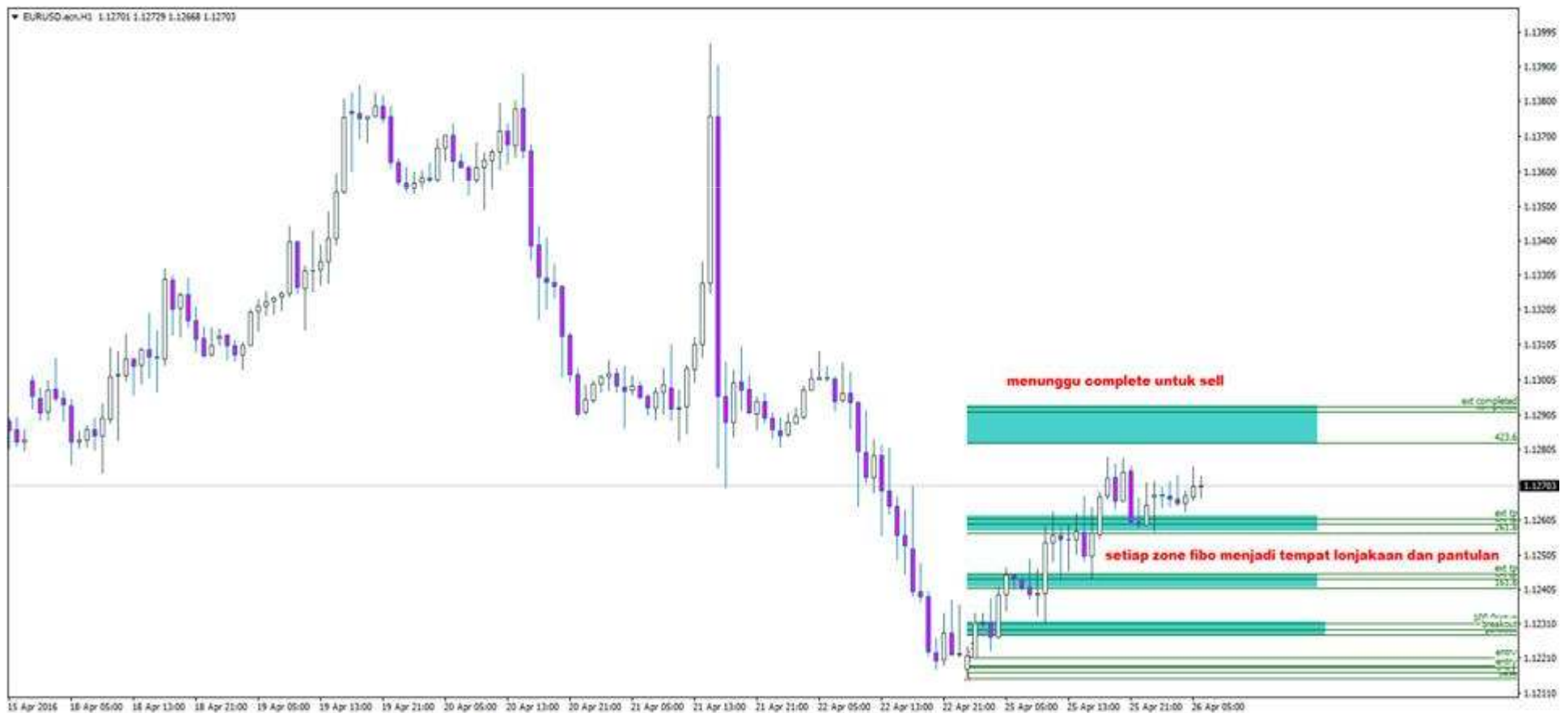

Entry Level 3 : Entry after break CB2

- Entry ini untuk type swing
- Syarat nya jika pecah/break CB2, dan entry tetap ketika market balik ke zone IB.
- Jika candle IB turun pecah, lalu CB1 pecah, CB2 pecah, maka artinya ketika market ke atas, ambil sell. Naik lagi, ambil sell.
- Ketika di TF H4, market break CB2, maka artinya market akan berubah arah.
- Biasanya CB2 tengok di TF H4.

Gambar EL 3 : CB2

Entry Level 6 : Entry Inside Dominant / pola a-b-c

- Misal candle bull bull...lalu ada 1 – 2 candle Bear (marking batas atas nya)....maka kita tunggu candle bull (syarat tidak lewat candle bear pertama). Marking batas bawah nya.
- Kita ada 2 marking atas dan bawah sebagai batas penjagaan 2 garis. Ini sebagai guide kita.
- Tunggu sampai terjadi break marking atas or bawah.
- Maka terjadi pola a-b-c, di mother candle tsb.
- Maka tunggu candle berikutnya kembali ke daerah marking / zone (IB zone), kita entry SELL.

- TP nya : Tarik Fibo dari candle yg memecah / break Dominant cs / DCS.....sampai biasanya di fibo 261.8 sudah cukup.
- So, EL6 ini sering terjadi , Cuma kita ngak sabaran saja, karena dia membetukan beberapa candle sideways dulu.
- Biasanya, di D1 ada mulai retrace , maka di H4 ada EL6
- Buat study, kita cari MT4 yang open candle pagi nya di jam 07.00 wib (exness, Iko, Black Bull)
- Jadi kalau tunggu entry level 2, entry nya agak terlambat. Tapi entry level 6, entry bisa lebih cepat dr level 2

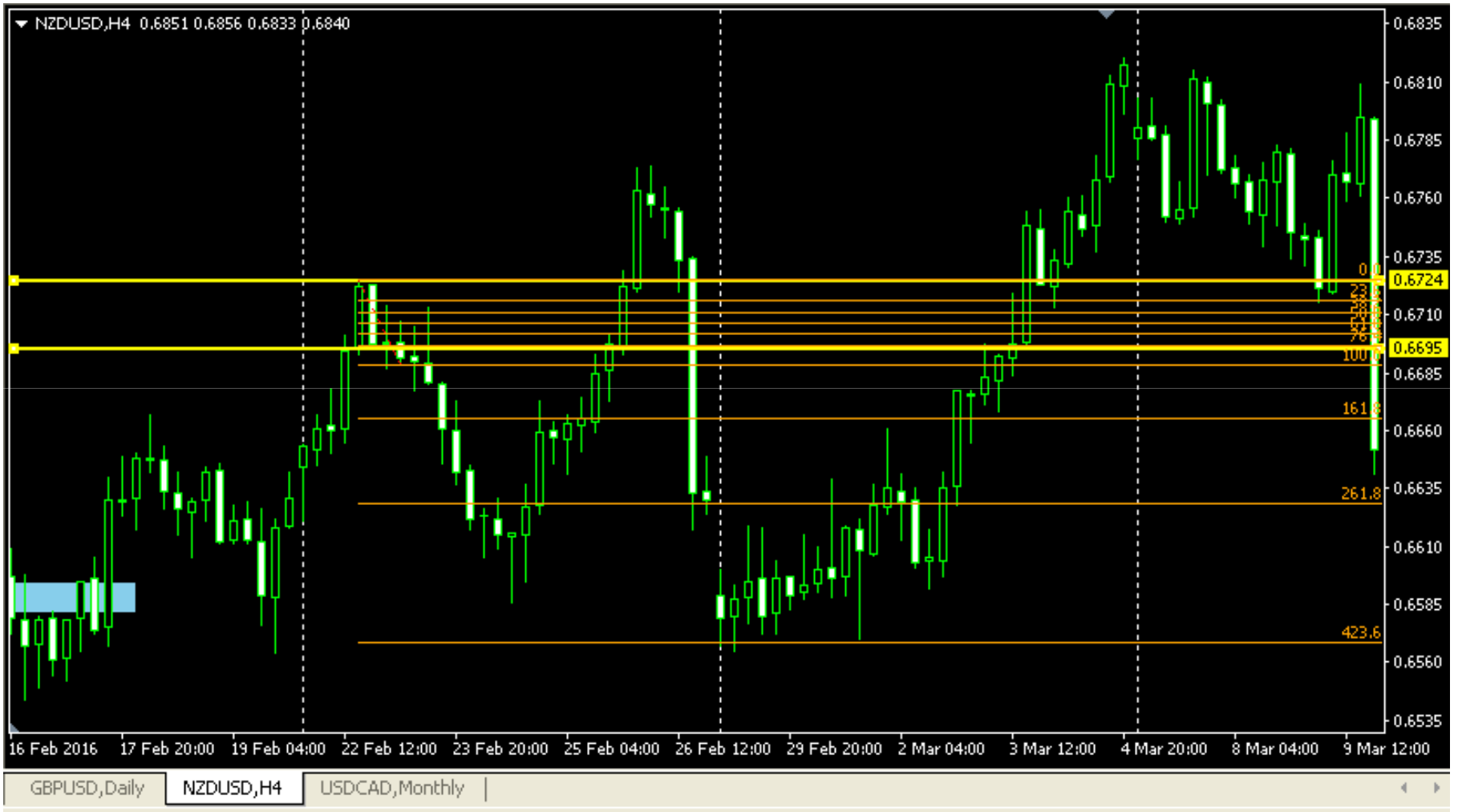

Entry Level 4 : Entry di CBR Key

- Entry Level 4 ini adalah Re Entry
- Entry di posisi CBR Key
- Jika ada momentum berterusan. Bull-bull-bull (min 3 candle) lalu ada reversal candle 1 or 2.
- Tapi setelah itu ada candle yg memecahkan candle reversal tsb. Tapi ini trend follower.
- Ini menjadi re entry kita , setelah candle berikutnya balik ke zone CBR Key tsb.
- Kita bisa lihat di TF H1, karena banyak kandidat disini daripada di D1 / H4.
- Jika di H1, bear-bear-bear , tanpa ada candle bull, maka turun ke TF M30, biasanya ada !
- Ini akan jadi re entry point buat OP besok.



GBPUSD,Daily | NZDUSD,H4 | USDCAD,Monthly | AUDJPY,H1 | **AUDUSD,M30**



AUDUSD:H4 0.73239 0.73335 0.73090 0.73194



- Jadi kalau market tidak balik ke IB di atas, karena biasanya banyak EL4 di CBR Key ini.
- Seolah-olah CBR Key ini mengawal entry, karena market tidak balik ke zone IB di atasnya.
- Sebab kalau kita tunggu market balik ke IB zone , tidak sampai2 , maka tidak entry lah kita.
- Jadi EL4, momentum berterusan, ada 1 candle reversal, lalu dia tembus lagi meneruskan momentum sebelumnya...maka candle reversal tsb. Menjadi zone re entry/ retest kita

- Jadi tugas kita Cuma menunggu momentum di D1. lalu lihat di M30 karena biasanya banyak peluang di M30
- Bear-bear-bear di D1, nggak ada candle reversal, maka bisa turun ke TF lower (M30), biasanya ada di sini u/ tempat re entry kita.
- Sebenarnya mau entry di H1 juga boleh, Cuma body nya lebih besar daripada di M30.
- Dan M30 itu mirip dg H4.
- Entry level 4 ini berkaitan dg level 6. Jika tidak jadi entry level 4 /buy maka entry level 6/sell. Jika tdk jadi level 6 /Buy jadi level 4 / sell.

- Jadi level 4 ini, jika ada momentum , min. 3 candle , lalu istirahat sebentar, lalu berterusan, dan ketika terjadi pullback balik di titik istirahat tsb. Maka ini disebut zone CBR Key.
- Entry Level 4 ini : follow trend. Kalau entry level 2 : counter trend.
- EL 4 more better than EL2

- Bisa terjadi, di H4, di puncak/pucuk ada IB, dan CB1 pecah...tapi ketika turun tertahan di tengah , karena ada CBR Key dulu, dia retrace naik dulu.
- Maka u/ melihatnya bisa di TF Kecil, H1 or M30, cari CB1 disini u/ mengukur fibo 261 nya
- Jadi CBR Key ini menjadi penghalang sementara. Setelah retrace 2 – 3 candle dia akan tetap turun lagi melanjutkan trend nya.

- Bisa terjadi, ketika kita ukur fibo musang dari bawah, maka sampai di TP1 nya, ternyata ada lah di CBR Key kalau kita lihat di sebelah kiri.



Entry Level 5 : Entry di CBR H4

- Entry Level 5 ini, Cuma Re Entry saja
- Entry ini kadang okay, tapi kadang mencari CBR Key
- Jika CBR Key, tembus terus ke atas, terbentuk lagi CBR H1. Re test lagi kita OP.
- Jadi CBR Zone H1 merupakan re entry point di dalam Trend. Ini yg disebut sbg EL5
- Cuma kadang dia ngak selalu dia naik, karena kadang kembali ke CBR key dibawah.

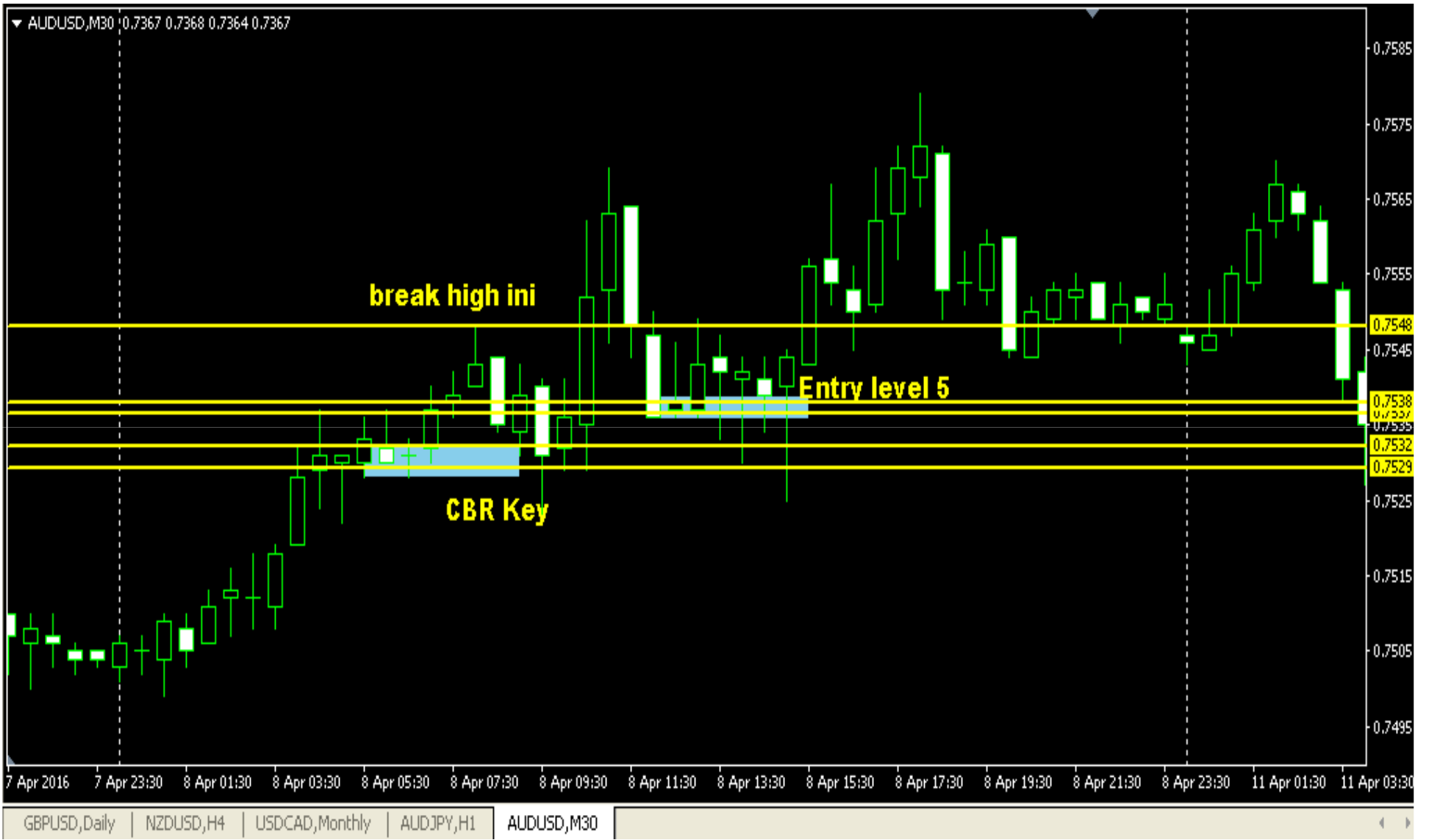

- Bisa juga terjadi, ada CBR Key, dia naik dulu, balik ke CBR Key, tapi bukan retest tapi malah turun tembus ke bawah.
- Biasanya setelah tembus seperti ini, kita cut dan balik arah, tapi tunggu , karena dia pasti akan balik ke daerah CBR Key dari bawah ke atas. Entry ketika sudah retest di CBR Key tsb.

Versi lengkap

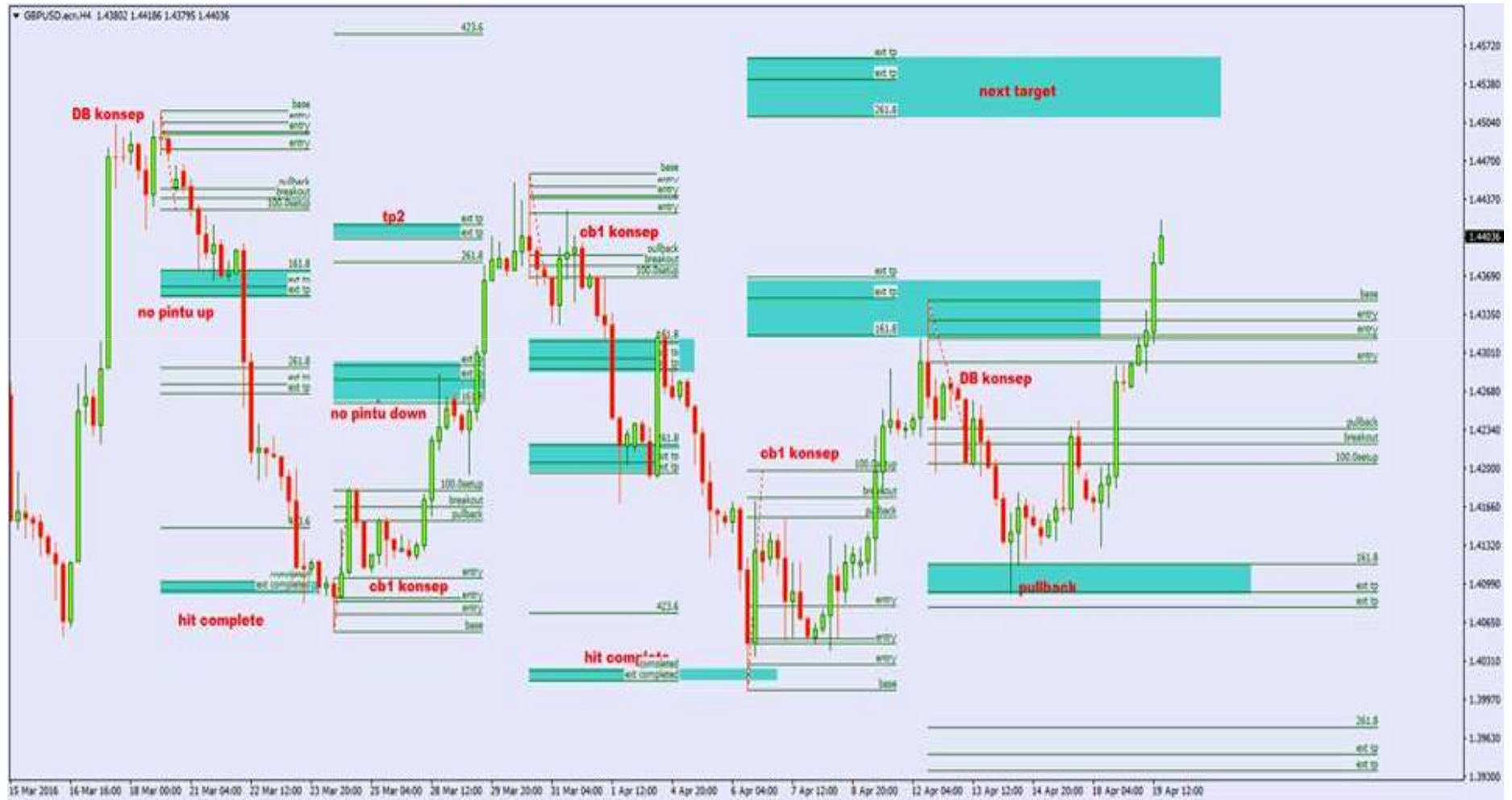

Entry Level 7 :

Entry Level 8 :

